



1. Crosslauf der Cross- und Waldlaufserie des KLV Dithmarschen - landesoffen -



Veranstalter: KLV Dithmarschen
Ausrichter: MTV Heide
Veranstaltungsort: Kreisforst Weddingstedt (Parkmöglichkeiten am Forstweg)

Datum / Beginn: Samstag, 09.01.2021, 14.00 Uhr

Zeitplan und Streckenlängen:

Startzeit	Altersklasse	Strecke	Länge
14.00 Uhr	W U10	1 x Gelb	ca. 860 m
14.05 Uhr	M U10	1 x Gelb	ca. 860 m
14.10 Uhr	W U12 / U14	1 x Rot	ca. 1.680 m
14.20 Uhr	M U12 / U14	1 x Rot	ca. 1.680 m
14.30 Uhr	M/W U16, M/W U18, M/W U20, Männer, Frauen, M/W AK	2 x Rot	ca. 3.360 m
15.00 Uhr	M U18/U20, Männer, M AK	5 x Rot	ca. 8.400 m

Meldungen: Meldeschluss **Sonntag, 03.01.2021**
Teilnahmevoraussetzung ist Mitgliedschaft in einem Mitgliedsverein des DLV!

Meldeanschrift: Thorsten Plaster, Norderstr. 3, 25782 Tellingstedt,
E- mail: KLV-Dithmarschen@live.de
Meldungen auch über LADV möglich!

Meldegeld: U10 - U16: **2,00 €** U18/ U20: **2,50 €**
Erwachsene: **3,00 €** Nachmeldegebühren: **5,00 €**

Wertung:

- 1. Lauf der Cross- und Waldlaufserie 2021 (**ohne Siegerehrung**)
- **Cup- Gesamtwertung:** Für die Wertung in der Cross- und Waldlaufserie Teilnahme an mindestens 2 der 3 Läufe, kein Streichlauf
- Mannschaftswertung: 3 Teilnehmer pro Verein/LG durch Zeitaddition
- Keine getrennte Jahrgangswertung in den Altersklassen U14 und U16
- Zusammenfassung von 2 Altersklassen (z. B. M30/35)
- Gesamtwertung der Crosslaufserie durch Punkteaddition und höchste Gesamtpunktzahl, Bestplatzierte der Läufe erhalten jeweils 10 Punkte, Zweitplatzierte 9 usw.
- Der Teilnehmer erklärt sich damit einverstanden, dass die im Zusammenhang mit seiner Teilnahme an der Veranstaltung gemachten Fotos, Filmaufnahmen und Interviews im Rundfunk, Fernsehen, Printmedien, Büchern, fotomechanischen Vervielfältigungen (Filme etc.) ohne Anspruch auf Vergütung veröffentlicht werden. (§9 Abs. 6 VAO DLV)

Diese Veranstaltung steht unter den besonderen Anforderungen des Hygienekonzepts des Schleswig-Holsteinischen Leichtathletik-Verbandes (als Anlage beigefügt), sowie der jeweiligen Landesverordnung zur Corona-Bekämpfungsverordnung. Mit Anmeldung zu diesem Wettkampf verpflichtet sich jeder zur Einhaltung und Beachtung dieser Veröffentlichungen. Das Ausfüllen und Unterzeichnen des entsprechenden Fragebogens zur Erfassung der Daten gemäß dieser Verordnungen ist für jeden Teilnehmer (Athleten, Trainer, Betreuer, Kampfrichter, Zuschauer) verpflichtend. Dieser ist vor Wettkampfbeginn im Wettkampfbüro abzugeben.

Wir behalten es uns als Wettkampfausrichter vor, Anmeldungen abzulehnen, wenn die laut Verordnung zulässige maximale Teilnehmerzahl erreicht worden ist. Dabei haben die Anmeldungen aus dem Kreis Dithmarschen Vorrang.

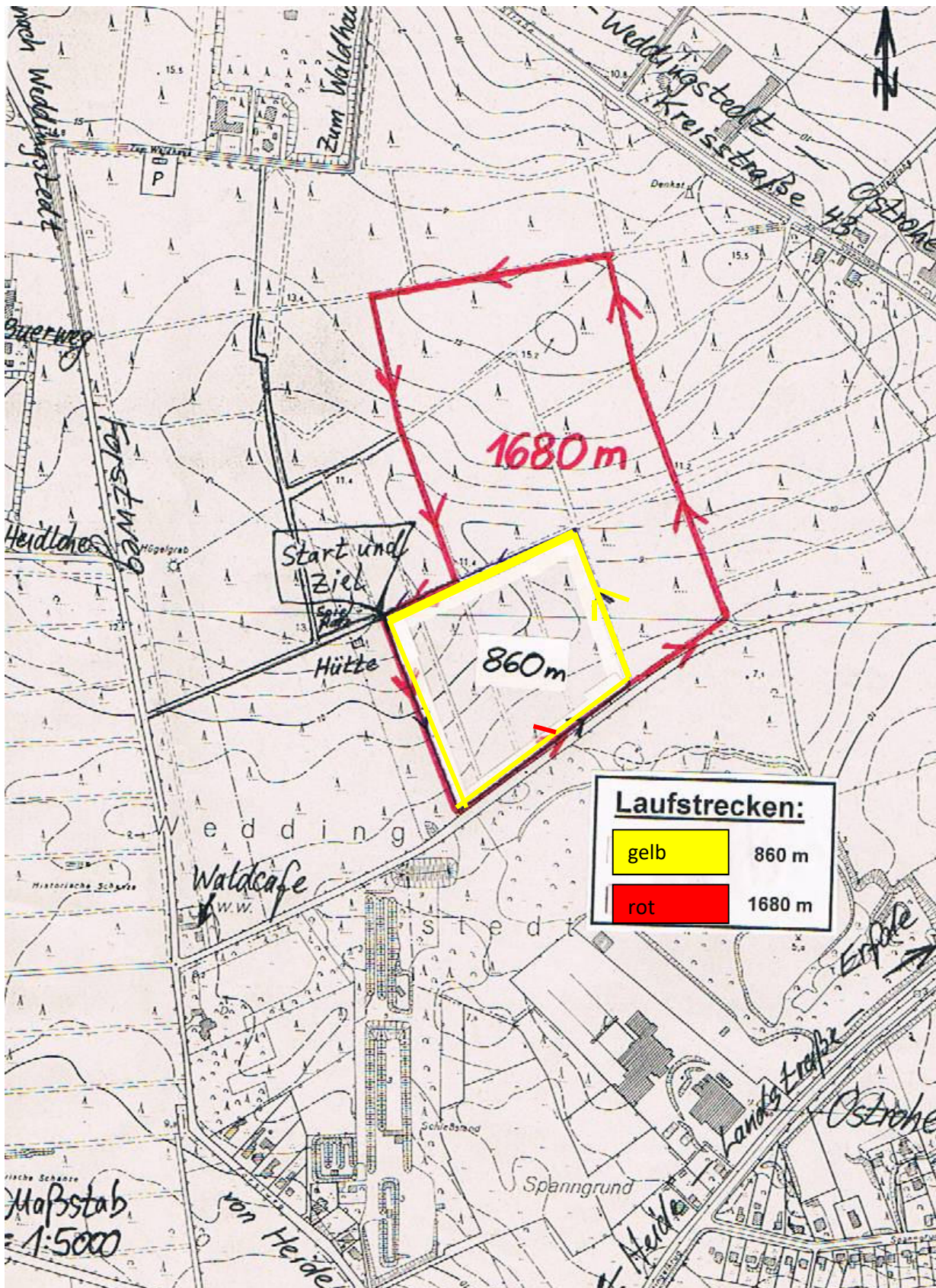

Übersichtsplan: Crosslauf im Kreisforst Weddingstedt